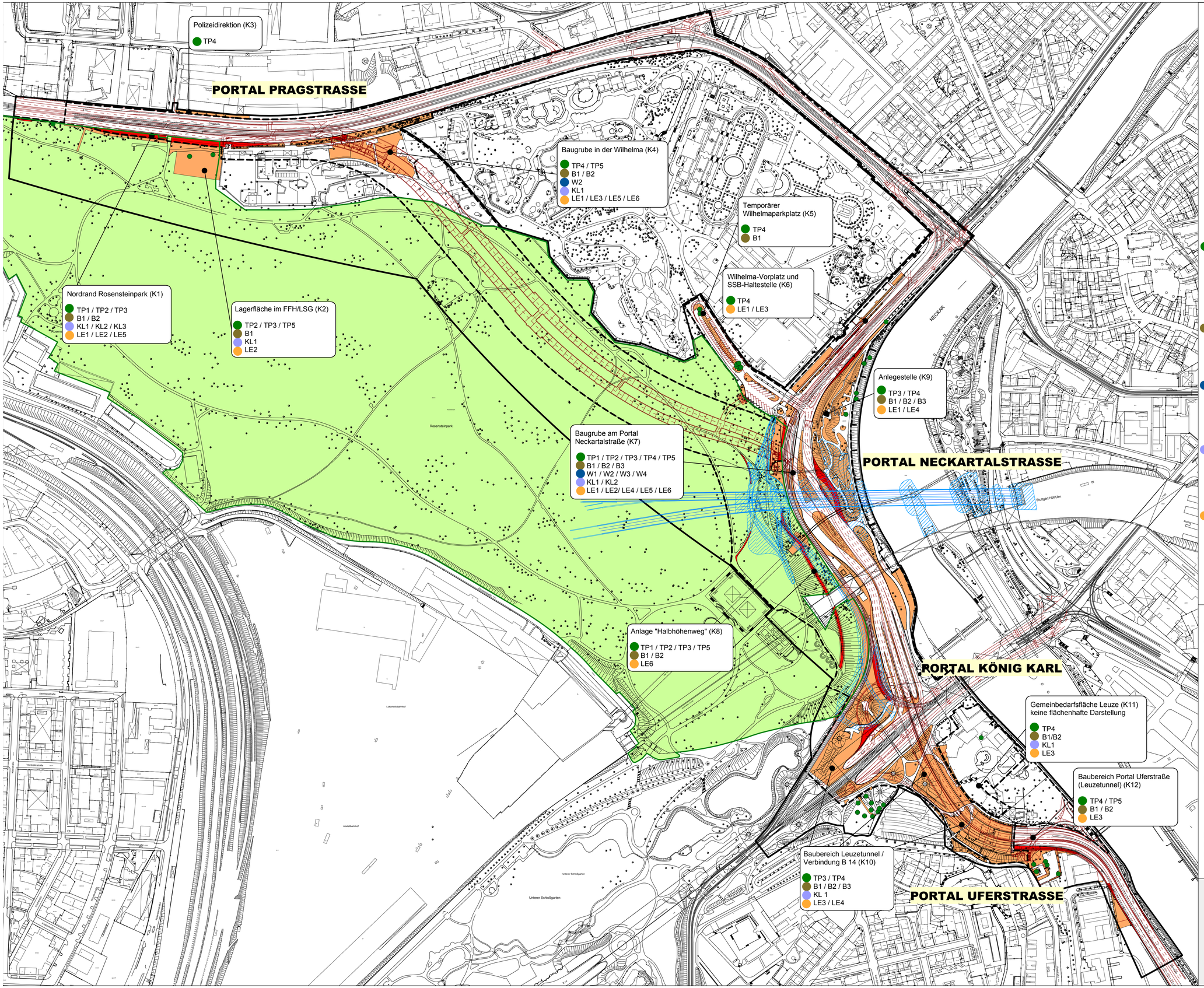

Legende

N

- Bearbeitungsgrenze I B-Plan-Grenze
- Landschaftsschutz- und FFH-Gebiet
- Rosensteintunnel / Verkehrsplanung

Konflikte K1 bis K12 (siehe Text)

- Bauzeitliche Inanspruchnahme unbefestigter Flächen auf ca. 57.000 m²
- Dauerhafte Inanspruchnahme unbefestigter Flächen auf ca. 8.000 m²
- Erhalt von Einzelbäumen im Baubereich
- von Stuttgart 21 bauzeitlich und/oder dauerhaft beanspruchte Flächen (nachrichtliche Übernahme)

Schutzgut Tiere und Pflanzen

- TP1 Verlust von Lebensräumen / Vegetationsbeständen im FFH-Gebiet
- TP2 Verlust / Gefährdung von angrenzenden Vegetationsbeständen während der Bauzeit im FFH-Gebiet
- TP3 Störung von Tieren durch die Bautätigkeit
- TP4 Verlust von Vegetationsbeständen
- TP5 Gefährdung von angrenzenden Vegetationsbeständen

Schutzgut Boden

- B1 Verdichtung / Überformung unbefestigter Flächen
- B2 Überbauung / Versiegelung bislang unbefestigter Flächen
- B3 Potentielle Mobilisierung von Schadstoffen aus Altlastenverdachtsflächen

Schutzgut Wasser

- W1 Gefahr der Verunreinigung von Grund- und Oberflächenwasser
- W2 Erhöhter Oberflächenabfluss durch Vegetationsverlust
- W3 Potentielle Mobilisierung von Schadstoffen aus Altlastenverdachtsflächen
- W4 Bau und Anlage unterhalb des Grundwasserspiegels

Schutzgut Klima / Luft

- KL1 Emission von Luftschadstoffen und Stäuben während der Bauphase durch Baumaschinen und Baufahrzeuge
- KL2 Mikroklimatische Veränderungen durch Gehölzverluste
- KL3 Mikroklimatische Veränderungen durch zusätzliche Versiegelung

Schutzgut Stadt- und Landschaftsbild / Erholung

- LE1 Verlust von raumwirksamen Gehölzstrukturen/Gestaltungselementen
- LE2 Bauzeitliche Beeinträchtigung der Erholungswirksamkeit im Landschaftsschutzgebiet
- LE3 Bauzeitliche Beeinträchtigungen der Erlebniswirksamkeit in der Wilhelma und im Mineralbad Leuze
- LE4 Behinderung/Unterbrechung von Wegeverbindungen
- LE5 Verlust der Pufferwirkung (Lärm/Stäube) in Randbereichen innerstädtischer Erholungsanlagen (Gehölzverlust)
- LE6 Anlagen (Betriebsgebäude, Portal, Abluftanlage, "Halbhöhenweg") in bzw. angrenzend an denkmal- und landschaftsgeschützte Parkanlage

Landeshauptstadt Stuttgart
Garten-, Friedhofs- und Forstamt

Bebauungsplan
Rosensteintunnel / Leuzetunnel
Bad Cannstatt und Stuttgart Ost (Ca 264)

Landschaftspflegerischer Begleitplan

Konfliktplan 2614_LBP_Konfliktplan_20100503.vwx

M 1 : 2.500 (Originalmaßstab)

50 100 200 300 m

Projektnummer: 2614
Bearbeitung: Me / Se / Tr / Bi
Plangrundlage: Amt für Stadtplanung und Stadterneuerung BPlan_Ca264

03.05.2010

glu Planungsgemeinschaft

grün landschaft umwelt

Freie Landschaftsarchitektinnen und -planerinnen
Gerhild Lögler, Ruby Mollenhauer, Elsbeth Stolper
Arndtstraße 36, D-70197 Stuttgart
Tel. 0711 / 638130 Fax. 0711 / 632540
e-Mail: info@glu-stuttgart.de
www.glu-stuttgart.de